Agenzia del Territorio
CATASTO FABBRICATI
Ufficio Provinciale di
Torino

Dichiarazione protocollo n. TO0169955 del 20/04/2005

Planimetria di u.i.u. in Comune di Cumiana

Strada Galassa civ. 28

Identificativi Catastali:
Sezione:
Foglio: 95
Particella: 231
Subalterno: 2

Compilata da:
Tosin Silvia

Iscritto all'albo:
Geometri

Prov. Torino N. 6184

Scheda n. 1 Scala 1:200

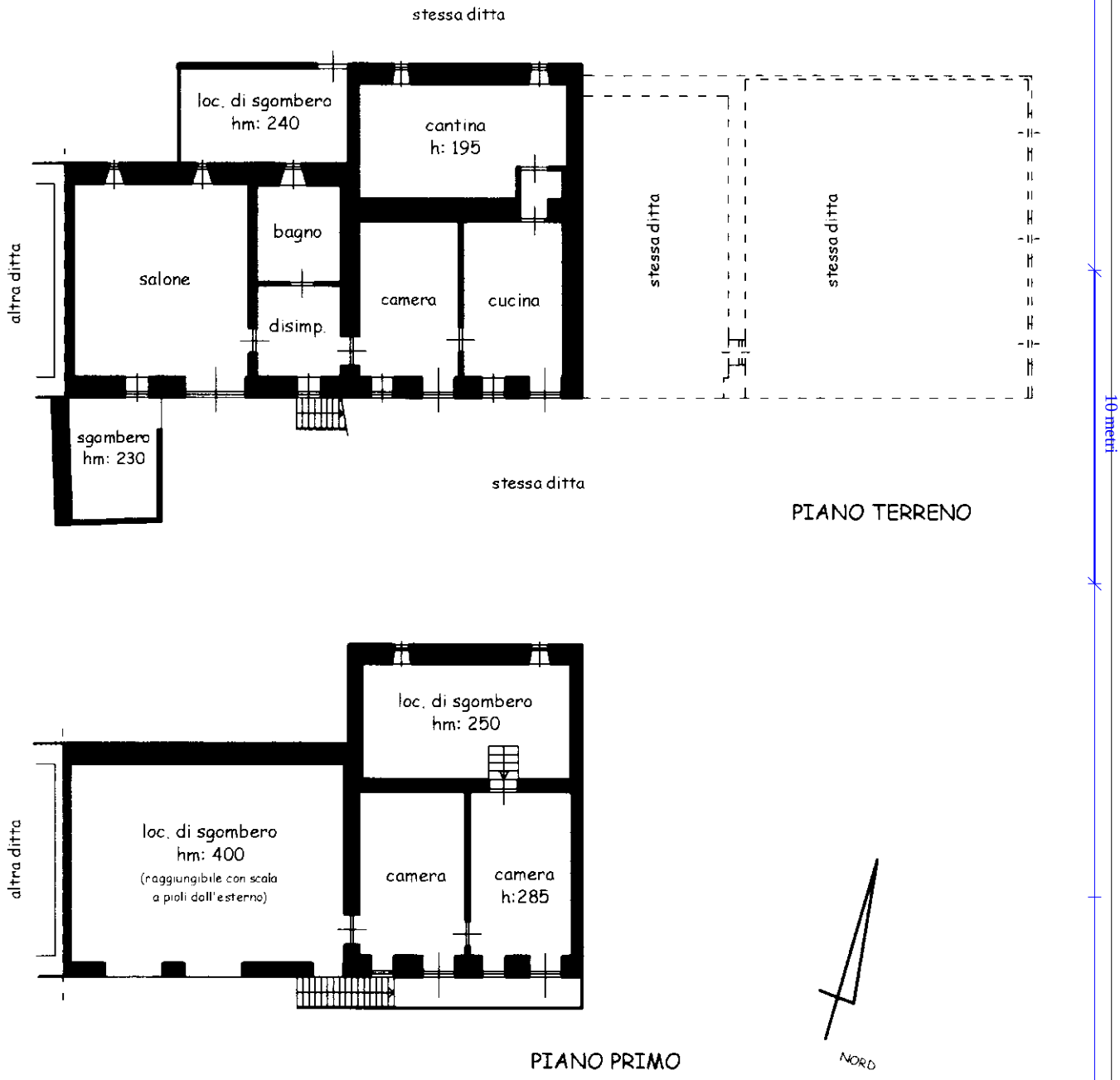

Catasto dei Fabbricati - Situazione al 03/10/2025 - Comune di CUMIANA(D202) - < Foglio 95 - Particella 231 - Subalterno 2 >
STRADA GALASSA n. 28 Piano T-1

Ultima planimetria in atti