

**Agenzia del Territorio  
CATASTO FABBRICATI  
Ufficio Provinciale di  
Torino**

Dichiarazione protocollo n. TO0169955 del 20/04/2005

Planimetria di u.i.u. in Comune di Cumiana

Strada Galassa

civ. 28

Identificativi Catastali:

Sezione:

Foglio: 95

Particella: 231

Subalterno: 4

Compilata da:

Tosin Silvia

Iscritto all'albo:  
Geometri

Prov. Torino

N. 6184

Scheda n. 1

Scala 1:200

stessa ditta

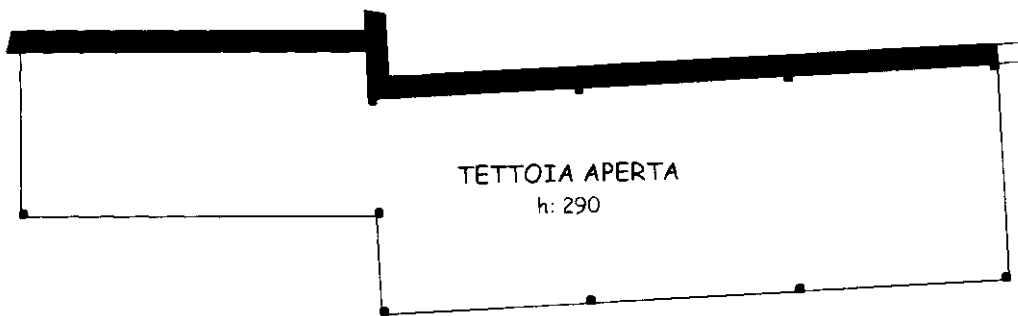

altra ditta

TETTOIA APERTA  
h: 290

stessa ditta

stessa ditta

PIANO TERRENO



Catasto dei Fabbricati - Situazione al 03/10/2025 - Comune di CUMIANA(D202) - < Foglio 95 - Particella 231 - Subalterno 4 >  
STRADA GALASSA n. 28 Piano T

Ultima planimetria in atti